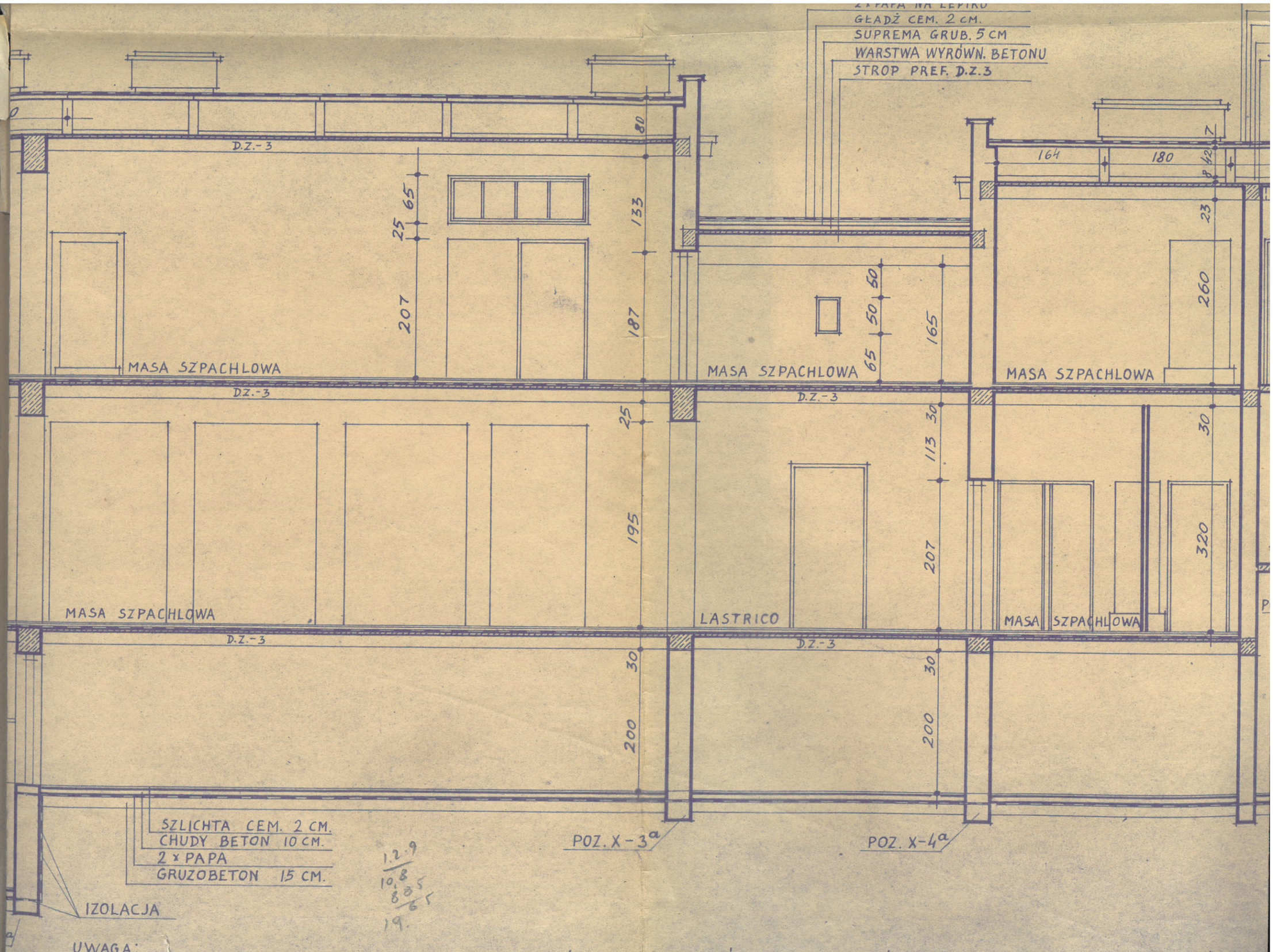

UWAGA: PRZY GRUNTACH SUCHYCH PIASZCZYSTYCH WYKONAĆ PODŁOGĘ W PIWNICACH ZE SZLICHTY CEM. GR. 2 cm NA GRUZOBETONIE GRUB. 16 cm BEZ IZOLACJI

NADPROŻA OPUSZCZ. PONIŻEJ 22 cm OD SUFITU - NALEŻY WYKONAĆ Z PR
POZOSTAŁE NADPROŻA NAD OTWORAMI ZEWNĘTRZNYMI WYLAĆ WRAZ Z
ŻELBETOWYM STROPU D.M.S.